

PLANTA, ARMADO LOSA DE AZOTEA S/ESC

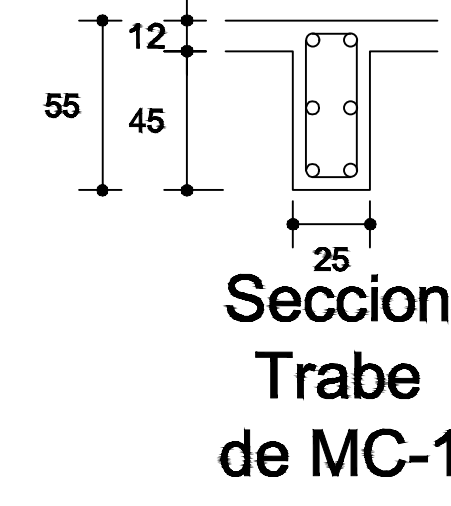

Seccion Trabe de MC-1

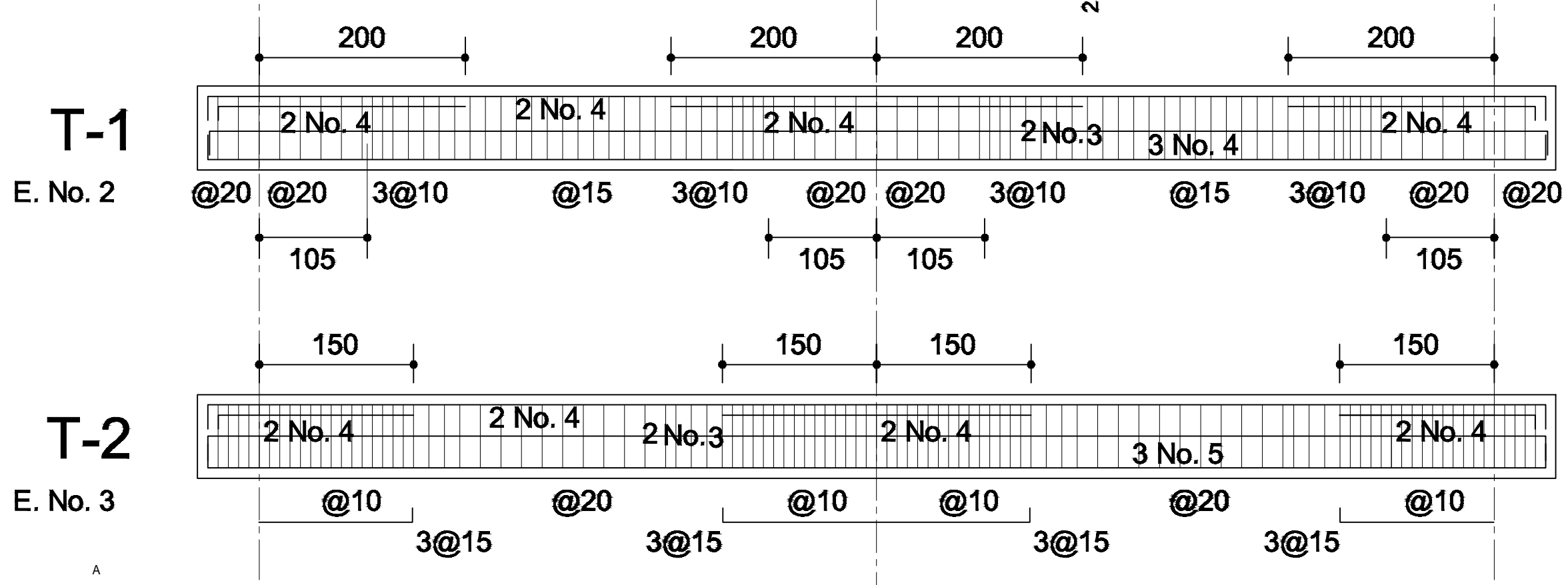
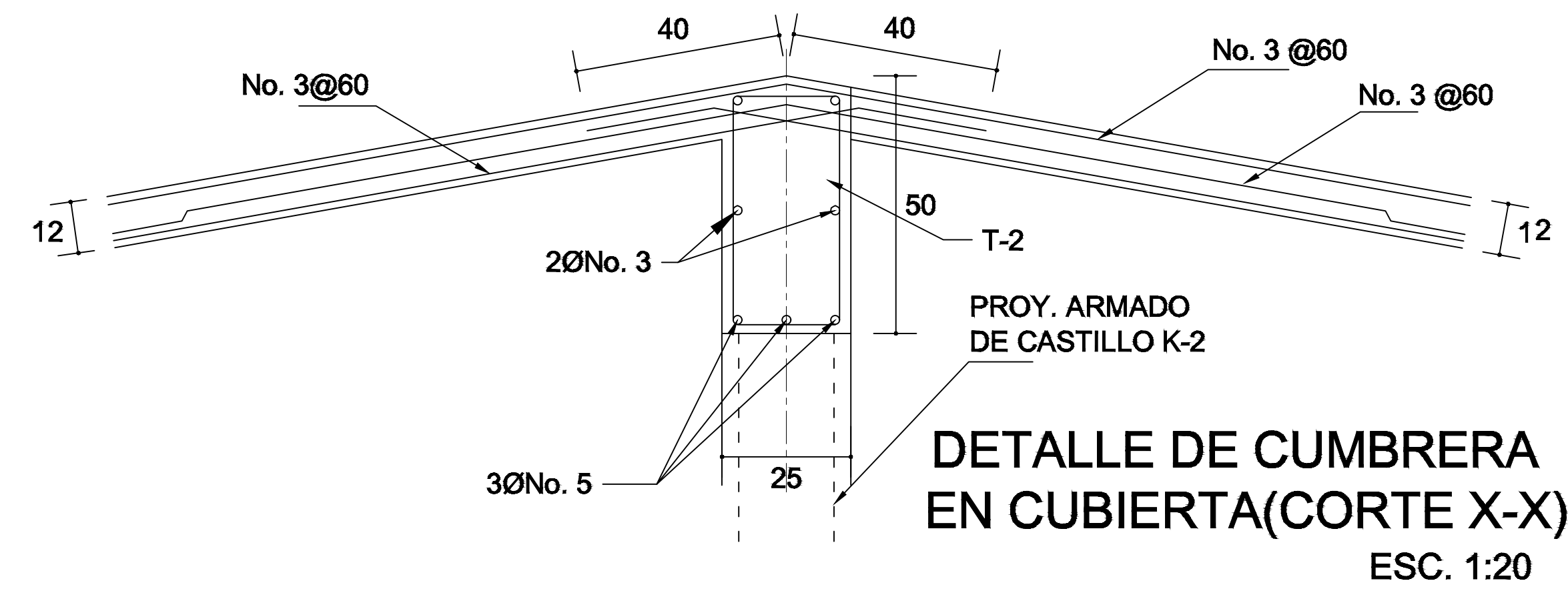
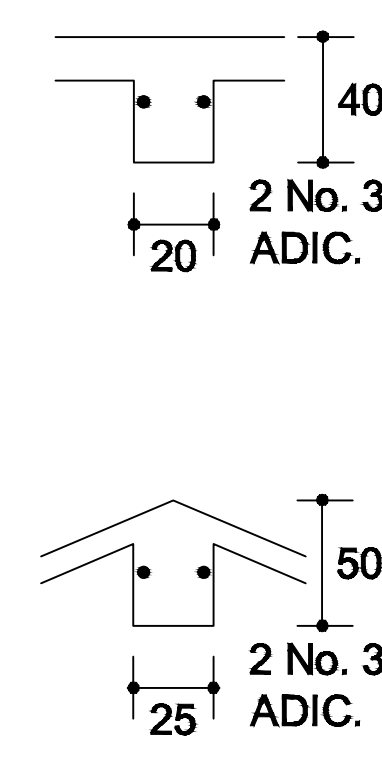

DETALLE DE CUMBRERA EN CUBIERTA(CORTE X-X) ESC. 1:20

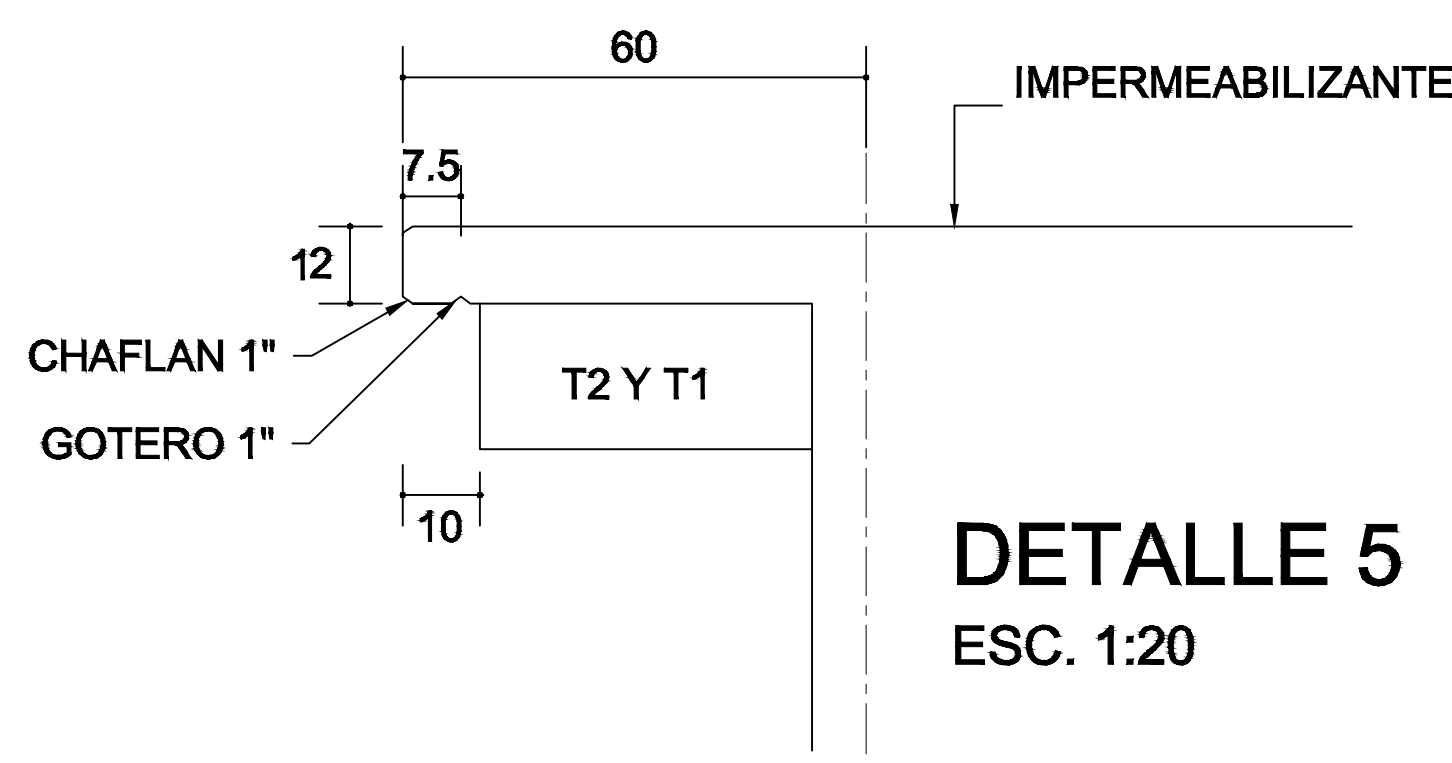

DETALLE 5 ESC. 1:20

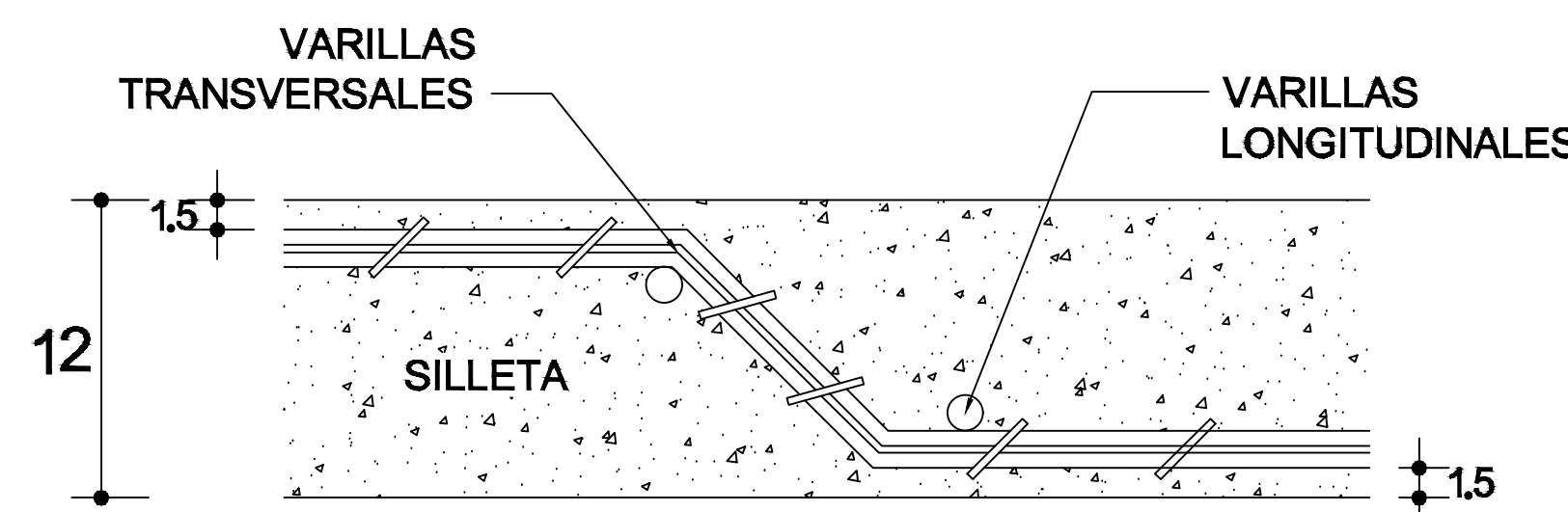

DETALLE DE DOBLEZ DE VARILLAS

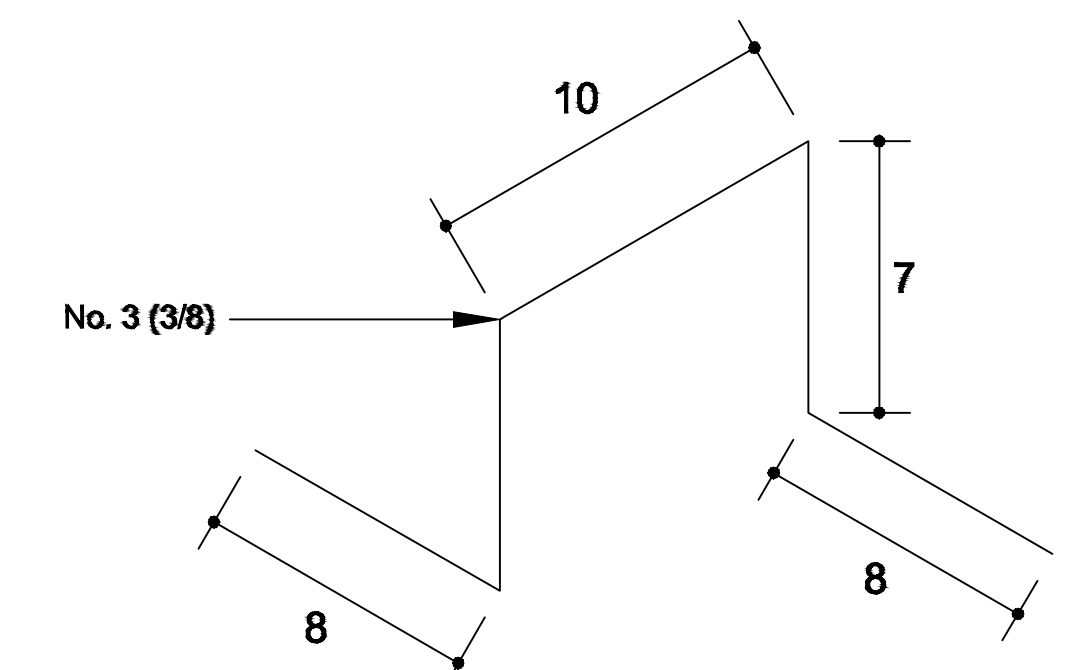

ISOMETRICO SEPARADOR INDUSTRIALIZADO (SILLETA)

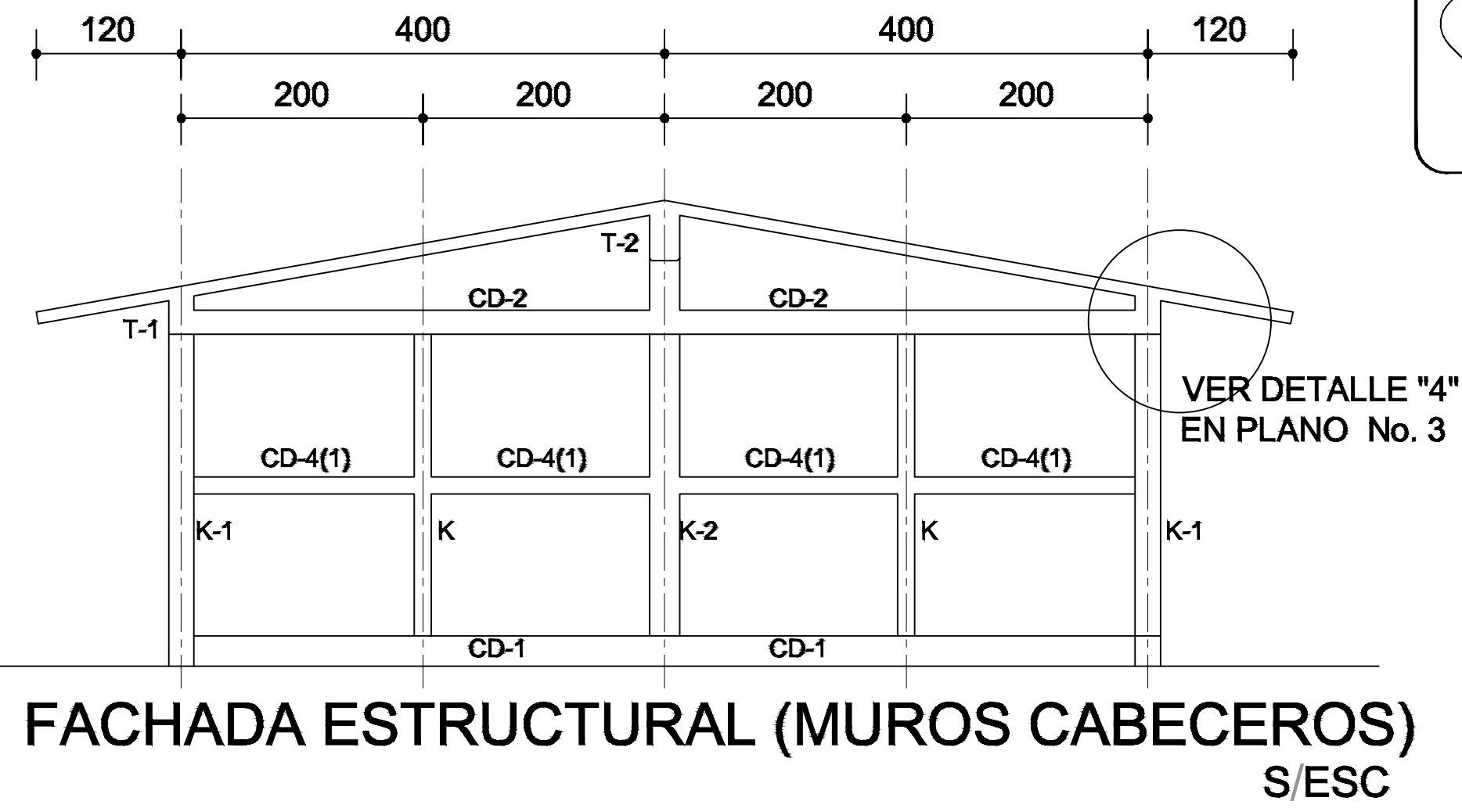

FACHADA ESTRUCTURAL (MUROS CABECEROS) S/ESC

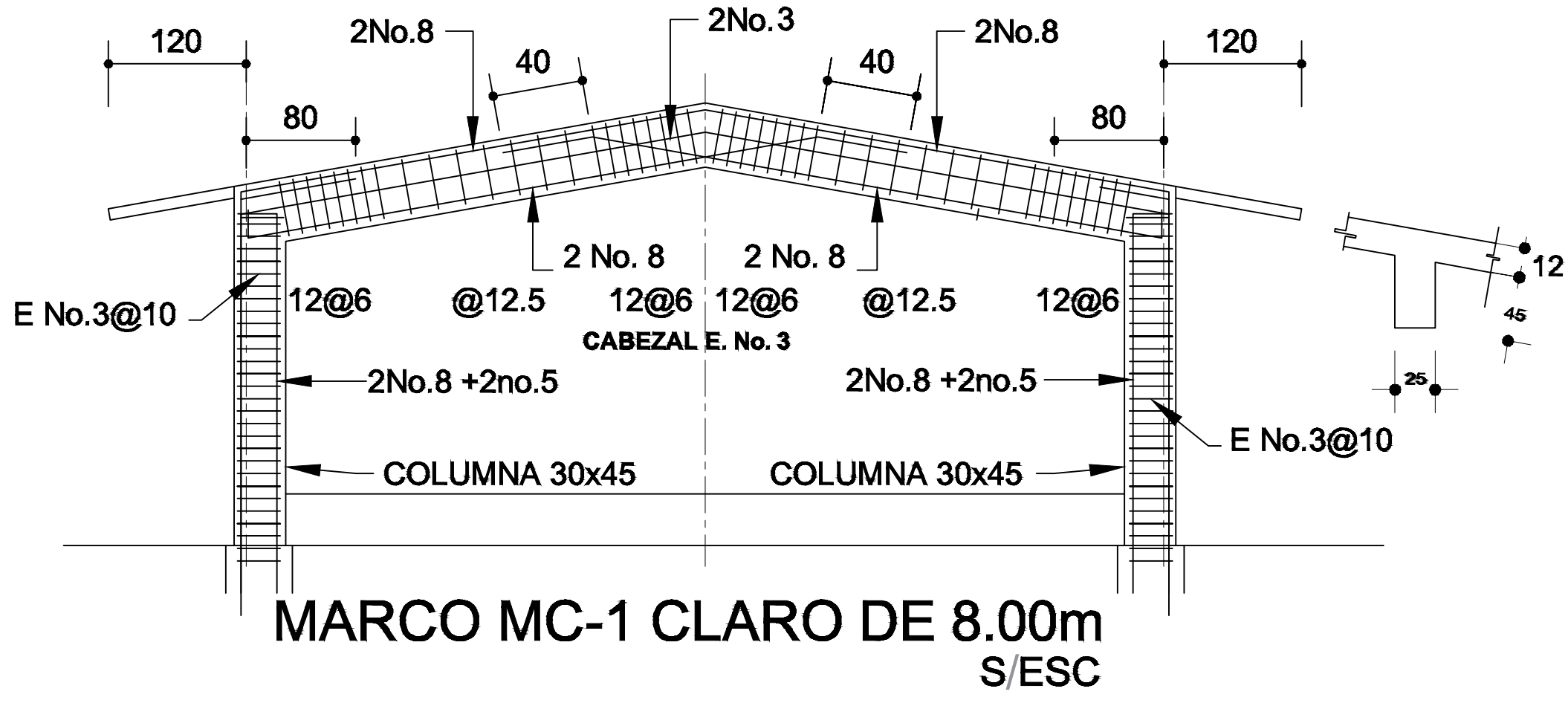

MARCO MC-1 CLARO DE 8.00m S/ESC

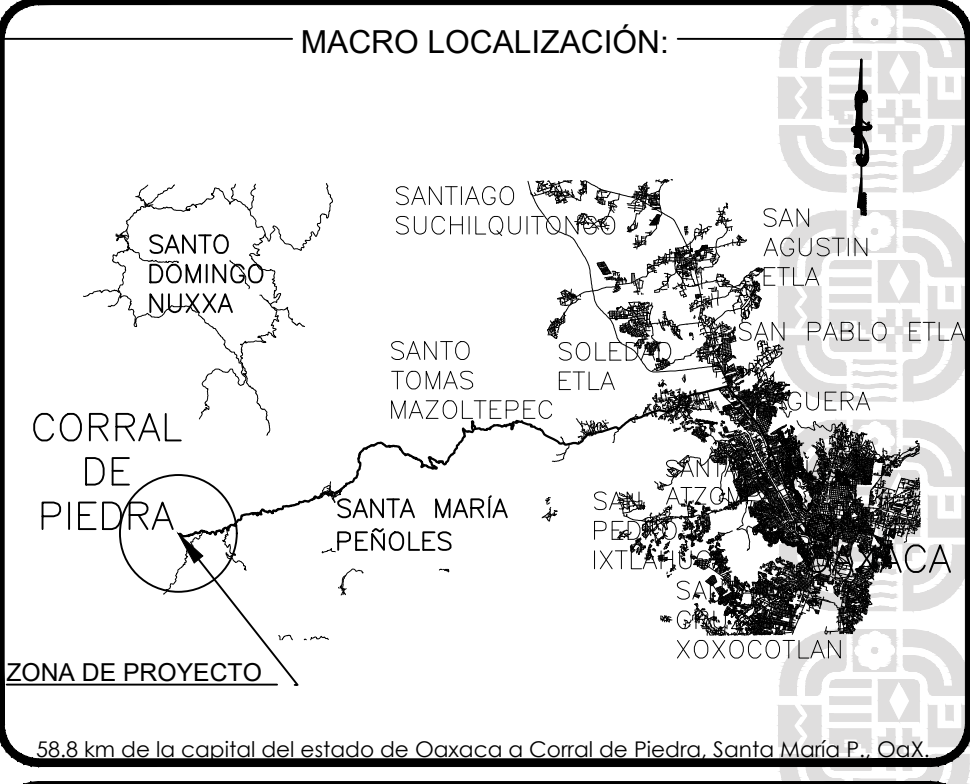

SIMBOLOGIA:	
	Tubería de Aguas Pluviales.
	Bajada de Aguas Pluviales.
	Registro de Aguas Pluviales.
	Registro General.
	Nivel de Registro de Aguas Pluviales.
	Nivel de arrastre de Aguas Pluviales.
	Flujo de Aguas Pluviales.



ING. SALOMÓN JARA CRUZ
GOBERNADOR CONSTITUCIONAL DEL ESTADO DE OAXACA
ARQ. CARLOS VICHIDO HERNANDEZ
SECRETARIO DE INFRAESTRUCTURAS Y COMUNICACIONES
ING. LUIS EDUARDO VELASCO LUNA
SUB SECRETARIO DE OBRAS PUBLICAS

DIRECCIÓN DE ESTUDIOS Y PROYECTOS
ARG. EDITH LOURDES CHINCOYA GARCIA
DIRECTORA DE ESTUDIOS Y PROYECTOS
SELO DE APROBACIÓN
DIRECCIÓN DE ESTUDIOS Y PROYECTOS
ARG. LUIS ALBERTO GONZALEZ CRUZ
JEFE DEL DEPARTAMENTO DE ESTUDIOS

NOMBRE DE LA OBRA:
CONSTRUCCIÓN DE AULA DE MEDIOS EN LA LOCALIDAD DE CORRAL DE PIEDRA EN EL MUNICIPIO DE SANTA MARÍA PEÑOLAS.
UBICACIÓN:
MUNICIPIO: SANTA MARÍA PEÑOLAS. DISTRITO:ETLA. REGION: VALLES CENTRALES

DATOS DE TECNICO RESPONSABLE:
DIRECTOR RESPONSABLE DE OBRA
A-0000
PROYECTISTA
CED. PROF. 0000000
DATOS DE TECNICO CORRESPONSABLE:
CORRESPONSABLE ESTRUCTURAL

TIPO DE PLANO:
PLANO ESTRUCTURAL (LOSA Y TRABES)

FECHA:
2025
ESCALA:
EL QUE SE INDICA
ACOTACIÓN:
METROS
CLAVE DE PLANO:
AA-EST-02
No. PLANO:
02 de 03